Die Location für Events, die etwas bewegen.

Industrie-Eventfläche im Münchner Osten: Sichtbeton, 6,50 m Deckenhöhe, volle Technik und Infrastruktur — Planung, Technik und Gastronomie aus einer Hand.

VIRTUELLER RUNDGANG

Die Location in 360° erleben

ZUM 3D-RUNDGANG

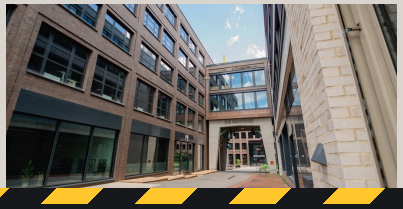

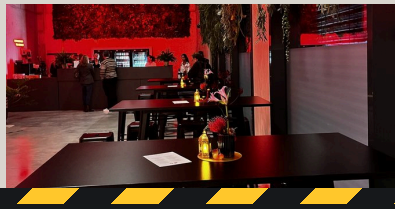

ZAHLEN & FAKTEN

260 m²	199	6,50 m	63 A	800	ÖPNV
FLÄCHE	GÄSTE MAX.	DECKENHÖHE	STROM	STELLPLÄTZE	VOR DER TÜR

BESTUHLUNG & KAPAZITÄTEN

199	130	110	60	40	80
STEHEND	TAFEL	REIHE	BANKETT	PARLAMENTARISCH	BAR-AREA

DIE FLÄCHE

Plenumsfläche und Bar-Area auf einer Ebene, zusammen rund 260 m² mit 6,50 m Deckenhöhe und Außenterrasse.

ALLES AUS EINER HAND

Über zehn Jahre Event- und Cateringerfahrung, ein gewachsenes Netzwerk und Partnerschaften, die halten: Geben Sie die Planung in unsere Hände — wir wissen, was an Ihrem Tag zusammenkommen muss.

KONTAKT

F&B events GmbH
Weihenstephaner Straße 10 · 81673 München
events@m-acht.de · www.m-acht.de

260 m² Sichtbeton.
Zwei Bereiche, ein Haus.

Plenumsfläche und Bar-Area liegen auf einer Ebene und fügen sich Ihrem Format: Konferenz am Vormittag, Empfang am Abend — ohne Umzug, ohne zweite Location.

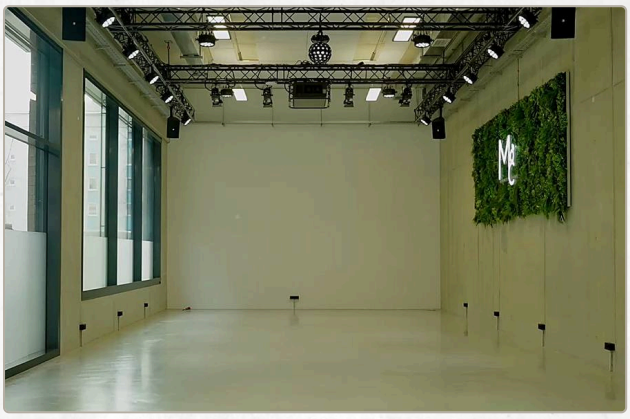

PLENUMSFLÄCHE

RAUM & DATEN

Gesamtfläche	**ca. 260 m²**
Deckenhöhe	**6,50 m**
Barrierefreier Zugang	**2,44 m Türbreite**
Mietzeiten	**06:00 – 03:00 Uhr**
Außenterrasse	**vorhanden**
Garderobe & Lounge-Area	**im Haus**

PLENUM · GROSSE AREA

Stehend	**199 Personen**
Tafelbestuhlung	**130 Personen**
Reihenbestuhlung	**110 Personen**
Bankett	**60 Personen**
Parlamentarisch	**40 Personen**

INFRASTRUKTUR

Stromkapazität	**63 A**
Schuko-Steckdosen	**24, einzelne Stromkreise**
Küche separat	**16 A & 32 A**
WLAN	**1.000 Mbit/s**
Wasseranschlüsse	**Bar & Küche**

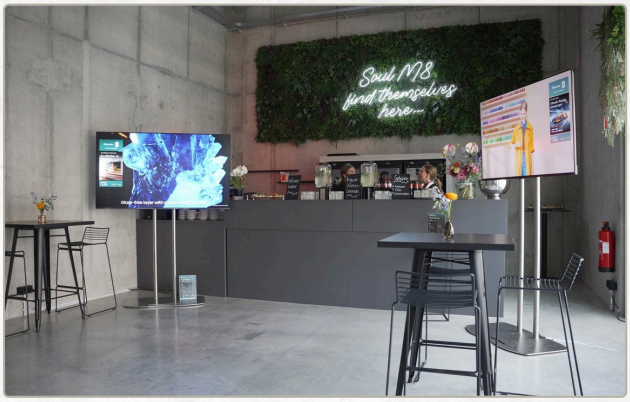

BAR-AREA · EMPFANG, PAUSE, AUSKLANG

BAR-AREA

Lockere Mischbestuhlung	**50 Personen**
Sekt- / Stehempfang	**80 Personen**
Bartheke	**5 m Länge**
Siebträgermaschine	**2-gruppig, mit Equipment**
Getränkekühlschränke	**3 Stück**
Spülmaschine	**Gastro**

Was fest im Haus ist.

Ton, Licht, Projektion und Trussing sind installiert — keine Zusatzrechnung, keine externe Anmietung. Raumplan und vollständige Technikübersicht stehen auf www.m-acht.de als PDF bereit.

TECHNIK

PROJEKTION **Panasonic PT-RQ13KEJ**	AUFLÖSUNG **4K · 10.000 ANSI Lumen**	TRUSSING **2× Prolyte H30V, geflogen**
TON VORTRAGSBEREICH **4× VEX08/B · 1× BSO115/B**	MISCHPULT **Allen & Heath Qu16**	FUNKSTRECKE **Shure QLX D4 · 1 Handmikrofon**
TON F&B-BEREICH **4× Acoustic Line i5 · BASO10/B**	LICHT **4× Elation KL4 · 24× Varytec Typhoon**	VERKABELUNG **Bodentanks & Signalleitungen**

TECHNIKPARTNER

Magic Event & Medientechnik GmbH
Florian Kroiss · info@magic-medientechnik.de

BAR, KÜCHE & CATERING

- **Hauseigenes Catering** für Tagungen und Konferenzen — Tagungspakete auf www.m-acht.de.
- **Keine Cateringbindung.** Wir empfehlen unsere langjährigen Partner. Küche und Bar stehen jedoch jedem Caterer offen.
- **Bar-Area:** Bar mit 5-m-Theke, 3 Getränkekühlschränken und Gastro-Spülmaschine, 2-gruppige Siebträgermaschine mit Mühle und Equipment

CATERING-EMPFEHLUNGEN

Kofler & Kompanie München GmbH
Benjamin Neelen · b.neelen@kofler-kompanie.com

CSL Catering
Carl Schulze Lessel · info@csl-food.de

Peppi Kalteis GmbH
Peppi Kalteis · catering@peppi-kalteis.de

LAGE & ANFAHRT

- Macherei München — Restaurants, Cafés, Hotels und Kreativbüros im Quartier
- ca. **800 Tiefgaragenstellplätze** mit Ladesäulen, 2 PKW-Stellplätze an der Location
- Tram 19 und Bus 146, Haltestelle Schlüsselbergstraße — direkt vor der Tür
- S-Bahn Leuchtenbergring ca. 750 m · U-Bahn Josephsburg (U2) ca. 950 m
- Übernachtung im „Scandic“ im Quartier

DIE MACHEREI · WEIHENSTEPHANER STRASSE 10

03 — ABLAUF

Von der Anfrage bis zum Abbau.

01

Anfrage

Datum, Gästezahl und Format über Formular oder E-Mail.

02

Angebot

Termin wird geprüft, Angebot mit Festpreis folgt.

03

Besichtigung

Begehung vor Ort mit Bestuhlung und Technik-Durchsprache.

04

Detailplanung

Sitzplan, Technikcheck, Catering, Zeitplan, Anlieferung.

05

Eventtag

Aufbau ab 06:00 Uhr, Betreuung, Abbau bis 03:00 Uhr.

04 — COMPANY

Drei Häuser. Ein Anspruch.

Über zehn Jahre Erfahrung in Events, Catering, Eventlocation und Gastronomie — und drei Häuser, die Sie einzeln oder zusammen buchen können. Ob die komplette Location für Ihre Tagung, ein Platz mitten in München oder Kaffeegenuss direkt auf Ihrem Event — wir decken die ganze Bandbreite ab.

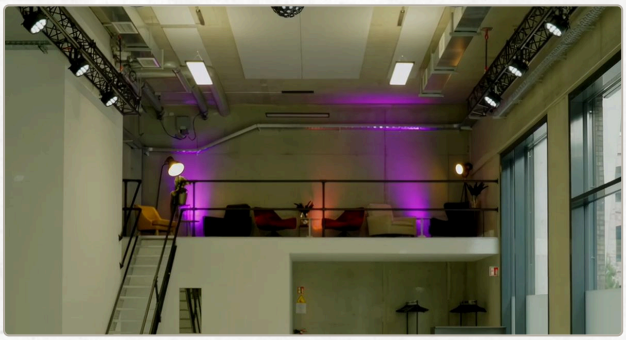

EVENTLOCATION

M8 eventfactory

260 m² Sichtbetonfläche mit 6,50 m Deckenhöhe für Tagungen, Konferenzen und Firmenevents in der Macherei München.

www.m-acht.de

TAGESCAFÉ & GASTRONOMIE

Moccafe

Direkt neben der Eventlocation, im selben Gebäude: Tagesbetrieb Mo–Fr, samstags Events bis 50 Personen, sonntags Brunch.

www.munichmoccafe.de

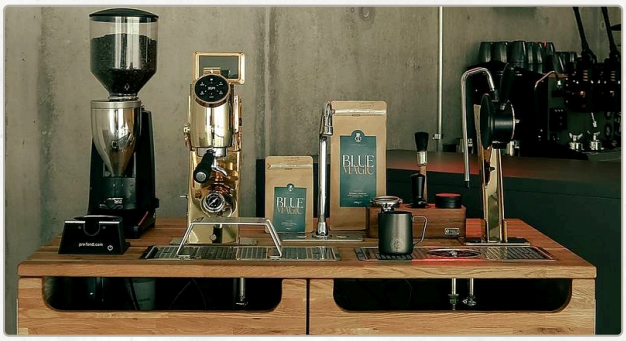

MOBILE KAFFEEBAR

Magic Selection

Premium-Kaffeebar für Events, Messen und Markenaktivierungen — mietbar, auch außerhalb der Location, mit eigener Kaffeemarke „Blue Magic“.

www.magic-selection.de

Datum prüfen, Angebot bekommen — an einem Werktag.

Sagen Sie uns Datum, Gästezahl und Format — wir melden uns mit Verfügbarkeit und Preis zurück.

EVENTS@M-ACHT.DE

F&B events GmbH · Weihenstephaner Straße 10 · 81673 München